COLÉGIO
Madre Savina
Educação, Formação e Evangelização

PROTOCOLO DE RETORNO ÀS ATIVIDADES PRESENCIAIS

GUIA DE ORIENTAÇÃO ÀS FAMÍLIAS

COLÉGIO
Madre Savina
Educação, Formação e Evangelização

Estamos vivenciando uma nova página da história mundial, tivemos que nos acostumar a uma nova realidade advinda ela Pandemia do COVID-19. Modificamos nossos hábitos, nossas rotinas e, certamente, nossas vidas. Estamos muito agradecidos a Deus e felizes por ter novamente em nosso ambiente escolar nossos filhos e alunos.

Para que tudo ocorra de maneira segura, precisaremos seguir à risca algumas regras, recomendações e cuidados que visam à prevenção. Contamos com a contribuição de todos que fazem parte desta grande Família de Deus, que é o Colégio Madre Savina.

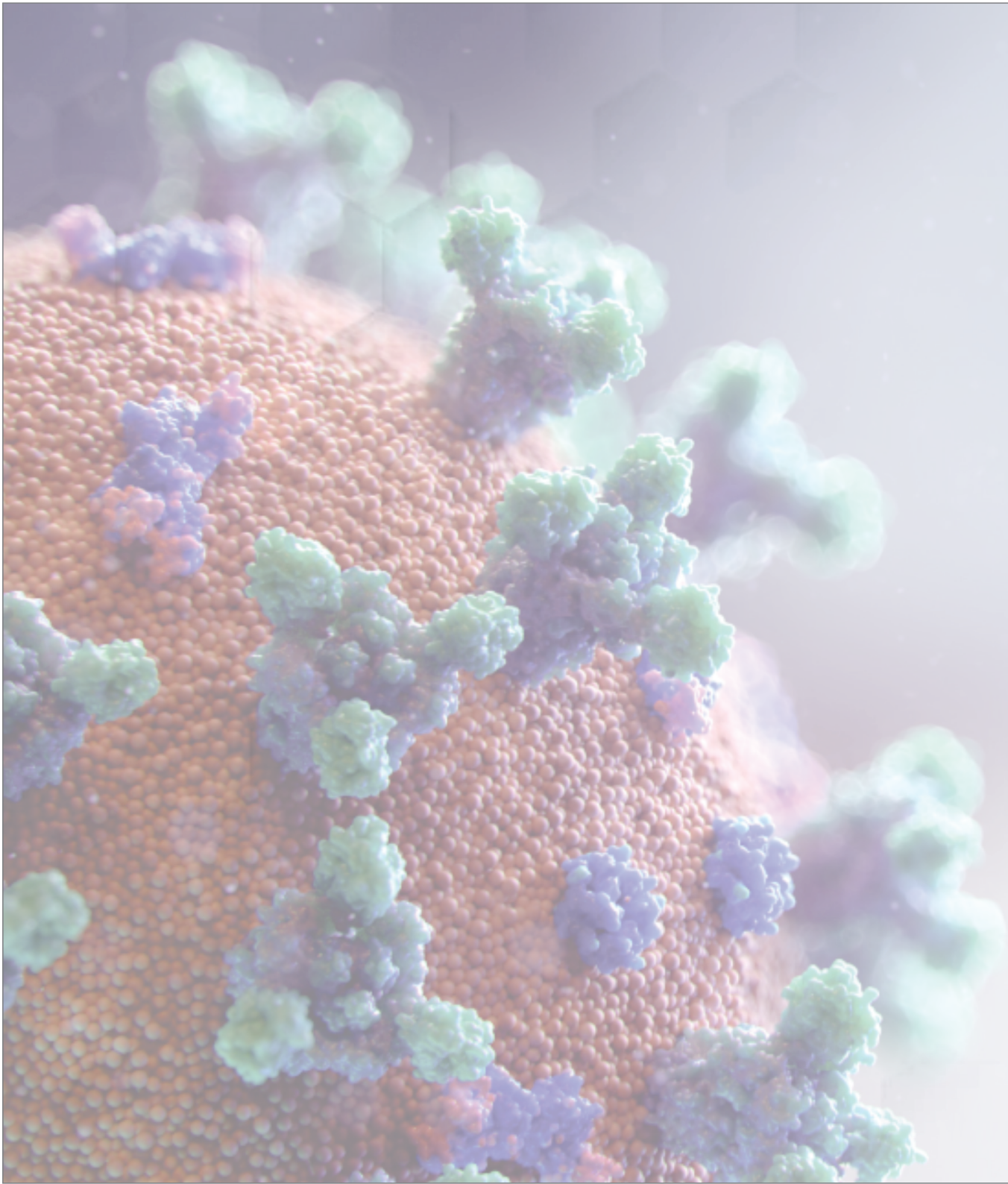

No novo tempo
Apesar dos perigos
Da força mais bruta
Da noite que assusta
Estamos na luta
Pra sobreviver

Pra que nossa esperança
Seja sempre um caminho
Que se deixa de herança

Compositores: Ivan Lins / Vitor Martins

Sumário

5 Apresentação

7 Orientações Gerais

8 Atenção ao Distanciamento

13 Procedimentos que Antecedem o Retorno

20 Novas Rotinas

23 Responsabilidade Diária das Famílias

O Colégio Madre Savina vem se preparando para o **Retorno às Atividades Presenciais**. Estamos honrados por tê-los como parceiros nessa nova caminhada de Educação, Formação e Evangelização, mas, para que isso ocorra de forma tranquila para todos, muitos **Procedimentos de Segurança** deverão ser colocados em prática, tanto por parte da escola – com o preparo de seus funcionários, de modo que possam atender prontamente às famílias no momento do retorno, e a adequação dos espaços físicos em termos de instrumentos / procedimentos de prevenção à COVID-19 –, quanto por parte das famílias – que precisarão orientar devidamente seus filhos e seguir rigorosamente as determinações do **Protocolo de Retorno às Atividades Presenciais** apresentadas neste material, produzido a partir das diretrizes do Ministério da Educação (MEC) e de órgãos competentes da saúde pública, Organização Mundial da Saúde (OMS), bem como pelo **Decreto Estadual nº 19.428, de 08 de Janeiro de 2021**.

Senhores Pais

De modo a nos protegermos contra a COVID-19, garantindo a integridade física, mental, psicológica e social de todos os que convivem no ambiente escolar, contamos com sua colaboração. **Leia atentamente as orientações propostas nesta cartilha e orientem, conversem e preparem seus filhos, nossos alunos,** para que compreendam o momento que estamos vivendo, bem como respeitar as orientações relacionadas ao Retorno às Aulas. **Lembramos que neste momento de pandemia ainda não está completamente controlado em âmbito nacional, visto que as vacinas e os medicamentos, apesar de serem ofertados pelas instituições competentes, até o presente momento não atingem a população por completo.** Isso significa que o único recurso seguro ao nosso alcance é o cuidado e o respeito aos procedimentos de prevenção.

Lembramos, ainda, que, em função de adequações locais/regionais e relacionadas à legislação, este Protocolo constitui um processo contínuo e poderá sofrer modificações caso sejam necessárias. Nesse caso, nova comunicação poderá ser divulgada à comunidade educativa através das nossas redes sociais ou via circulares internas em nossa Agenda Escolar.

Atenciosamente,
Direção Geral

Orientações *Gerais*

De acordo com a Organização Mundial da Saúde (OMS), e Decreto Estadual Nº 19.429 e outros órgãos nacionais de saúde, seguem as orientações gerais:

Atenção ao *Distanciamento*

- 1 metro nas salas de aula e demais locais 1,5 metros fazendo-se as devidas marcações no chão / piso;
- Usar CUMPRIMENTOS E SAUDAÇÕES sem contato físico. Evitar beijos, abraços e apertos de mãos;
- EVITAR o uso de relógios, anéis, pulseiras e outros adornos;
- NÃO COMPARTILHAR objetos de uso pessoal, copos, garrafas, livros, cadernos e outros.

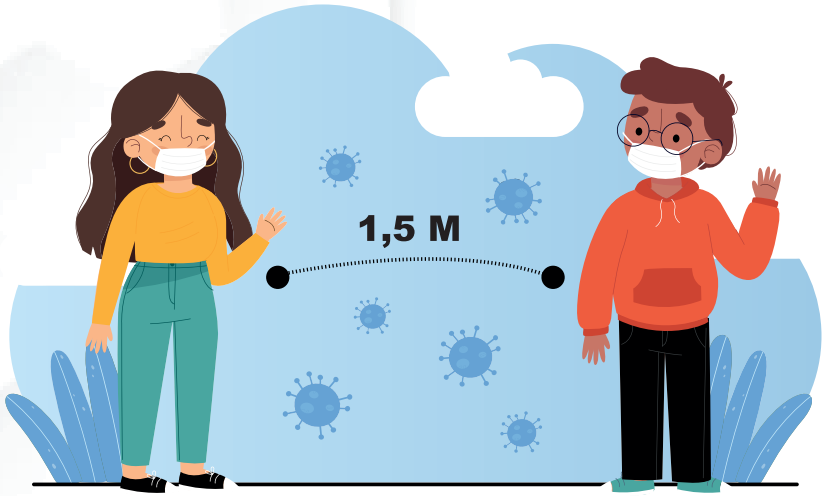

Novas Formas de dizer "Oi"

Uso da *Máscara*

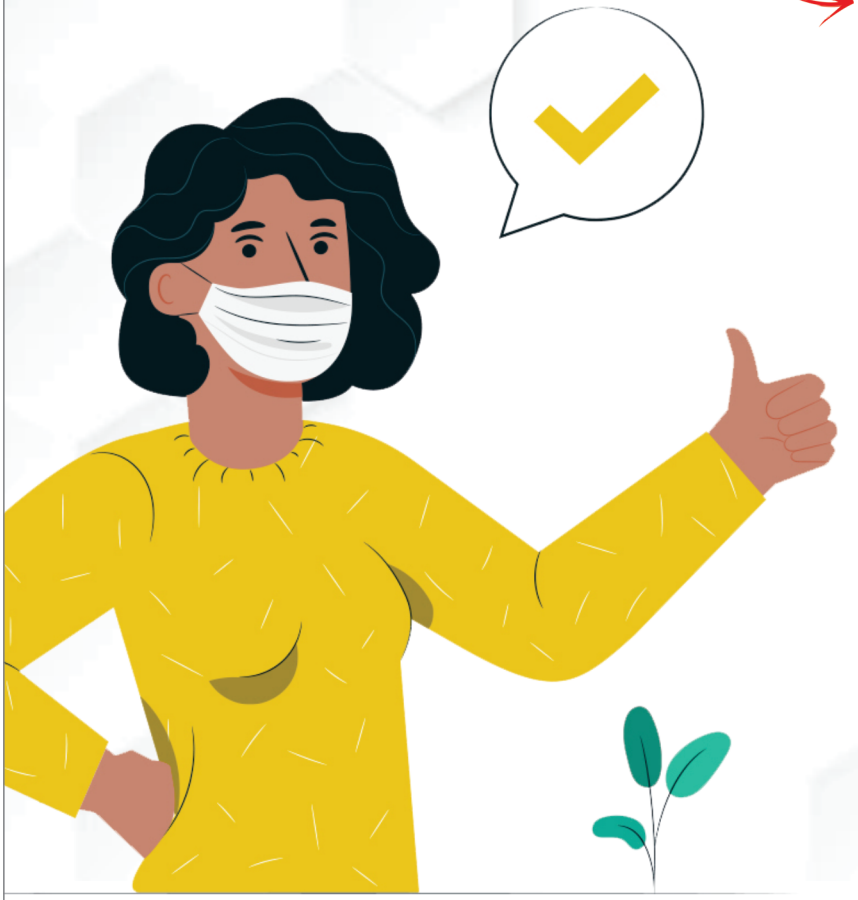

- A partir dos 03 (três) anos de idade, Utilizar MÁSCARA, obrigatoriamente, durante todo o tempo de permanência na Escola;

- A MÁSCARA deve ser utilizada corretamente, evitando-se tocar em sua parte da frente. A TROCA DA MÁSCARA deve ocorrer em tempo determinado pelo profissional orientador ou sempre que esta estiver úmida.
  1. Lave bem as mãos com água e sabão;
  2. Prenda a máscara atrás da orelha;
  3. Certifique-se de cobrir bem o nariz.

- 4. Evite tocar em sua máscara durante o uso. Para a TROCA DE MÁSCARAS, cada aluno deverá trazer um saco plástico para colocá-las; o descarte (ou a higienização das máscaras laváveis) deverá ser feito em casa.

Antes de colocar lave bem as mãos com água e sabão.

Evite tocar na frente da máscara. Se tocar, higienize as suas mãos.

Coloque a máscara sobre o rosto cobrindo tanto o queixo quanto o nariz.

Se precisar mexer ou ajustar a máscara, faça pelos elásticos ou amarrações.

Após o lanche será realizado a troca de máscaras. Para isso, o aluno deverá trazer um saco plástico para cada troca de máscara realizada.

O descarte (ou a higienização das máscaras laváveis) deverá ser feito em casa.

Higienização das Mãos

Intensificar a **LAVAGEM DAS MÃOS** com água e sabão, por, no mínimo, 20 segundos, de acordo com a orientação em cartazes.

HIGIENIZAR AS MÃOS COM ÁLCOOL EM GEL sempre que possível, observando a forma correta.

Grupos de Risco e Sintomas

Caso o aluno apresente **FEBRE OU SINTOMAS** de COVID-19, notificar a escola e mantê-lo em casa, em isolamento domiciliar.

Familiares pertencentes ao **GRUPO DE RISCO** não deverão acompanhar o aluno à escola.

Comunicação com a Família

A COMUNICAÇÃO ESCOLA-FAMÍLIA será realizada preferencialmente via **Agenda Escolar, App Madre Savina, Whatsapp da Escola, Redes Sociais,** ou em nosso site: www.madresavina.com.br

O atendimento presencial acontecerá somente com agendamento prévio de horário.

A **CIRCULAÇÃO DE PESSOAS DENTRO DA ESCOLA** será controlada e deverá ser respeitada de modo a manter as exigências preventivas contra a COVID-19.

Dentro da Escola

Procedimentos que antecedem o *Retorno*

Determinações específicas do Conselho Nacional de Educação e dos Conselhos Estaduais de Educação foram levadas em conta para que pudéssemos definir os procedimentos apresentados a seguir:

Novos Horários

Os **HORÁRIOS DE ENTRADA E SAÍDA** dos alunos serão escalonados entre as turmas. É muito importante o **RESPEITO A ESSES NOVOS HORÁRIOS**, de modo a não causar aglomerações na entrada e saída da Escola.

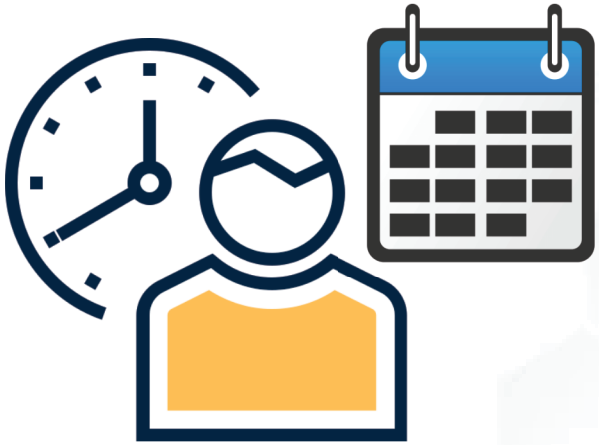

Novo Calendário Escolar

O **CALENDÁRIO ESCOLAR** está em processo de reelaboração, conforme orientações do **MEC** e dos órgãos competentes. Os ajustes necessários para o cumprimento do calendário escolar serão estabelecidos pela Secretaria de Estado de Educação, APÓS O RETORNO DAS AULAS. Neste momento, reforçamos a importância de atenderem às orientações para o Retorno às Atividades Presenciais.

O RETORNO ÀS ATIVIDADES PRESENCIAIS será gradual, por segmento. A ordem do retorno será:

01. ALUNOS DA EDUCAÇÃO INFANTIL, FUNDAMENTAL 6º AO 9º ANO E ENSINO MÉDIO.

Retorno às Atividades Presenciais

EDUCAÇÃO INFANTIL

ENTRADA :

RUA PROFº JOCA VIEIRA
MATERNAL I e II – 07h30min / INFANTIL I E II – 07h

- 2 pessoas para borrifar álcool e aferir temperatura;
- 1 acompanhante por criança para entrar na Escola;
- 2 pessoas para higienizar as mochilas;
- Higienização no tapete sanitizante.

EM SALA DE AULA :

- Passar por tapete sanitizante;
- Passar álcool nas mãos da criança ao entrar em sala e já separar o lanche;
- Direcionar para a cadeira identificada com seu nome ou foto.

FORMAÇÃO:

- MATERNAL I E II – QUADRA I (08h30min)
- INFANTIL I E II – QUADRA II (08h)
- Ao retornar para sala borrifar álcool;

LANCHE:

- Em sala de aula; (Do Maternal I ao Infantil II)
- Borrifar álcool antes e após o lanche.

SAÍDA:

- PORTÃO DA RUA JOCA VIEIRA;
- 1 responsável por criança para pegar na escola;
- Chamada via walk talk e a auxiliar direciona para recepção;

HORÁRIOS– EDUCAÇÃO INFANTIL				
TURMAS	MANHÃ		TARDE	
	ENTRADA	SAÍDA	ENTRADA	SAÍDA
Maternal I	7h30min	11h	13h30min	17h
Maternal II	7h30min	11h	13h30min	17h
Infantil I	7h	11h20min	13h	17h20min
Infantil II	7h	11h20min	13h	17h20min

Retorno às Atividades Presenciais

HORÁRIO - 1º, 2º E 3º ANO - ENS. FUNDAMENTAL ANOS INICIAI		
MANHÃ	TARDE	AULA
7h20min às 7h50min	13h20min às 13h50min	1ª AULA
7h50min às 8h40min	13h50min às 14h40min	2ª AULA
8h40min às 9h10min	14h40min às 15h10min	RECREIO
9h10min às 10h	15h10min às 16h	3ª AULA
10h às 10h50min	16h às 16h50min	4ª AULA
10h50min às 11h40min	16h50min às 17h40min	5ª AULA

HORÁRIO - 4º E 5º ANO - ENS. FUNDAMENTAL ANOS INICIAIS		
MANHÃ	TARDE	AULA
7h às 7h50min	13h às 13h50min	1ª AULA
7h50min às 8h40min	13h50min às 14h40min	2ª AULA
8h40min às 9h30min	14h40min às 15h 10min	3ª AULA
9h30min às 10h	15h10min às 16h	RECREIO
10h às 10h50min	16h às 16h50min	4ª AULA
10h50min às 11h20min	16h50min às 17h20min	5ª AULA
11h20min às 12h10min	17h20min às 18h10min	6ª AULA

EM SALA DE AULA :

- Higienização dos pés no tapete sanitizante localizado no corredor;
- Higienização das mãos no dispenser de álcool próximo à sala de aula;
- Direcionamento das crianças pelo professor, para as suas carteiras.

ENSINO FUNDAMENTAL ANOS INICIAIS

ENTRADA :

7h20min - 1º Ano -
PORTÃO DA RUA JOCA VIEIRA

7h20min – 2º ao 3º Ano
PORTÃO DO GINÁSIO - RUA SENADOR CÂNDIDO FERRAZ

7h – 4º e 5º Ano
PORTÃO DO GINÁSIO - RUA SENADOR CÂNDIDO FERRAZ

- 01 funcionário para borrifar as mochilas com álcool;
- 02 funcionário para aferir a temperatura dos alunos;
- 01 funcionário para orientar a higienização dos pés dos alunos no tapete sanitizante e higienização das mãos no dispenser de álcool gel.
- Para uma maior segurança e seguindo o protocolo COVID 19, as famílias conduzirão os alunos até o portão de entrada (2º ao 5º ano, ginásio do Colégio).

FORMAÇÃO:

O MOMENTO DA FORMAÇÃO DEVERÁ ACONTECER EM SALA DE AULA, MINISTRADO PELO PROFESSOR.

Retorno às Atividades Presenciais

ENSINO FUNDAMENTAL ANOS INICIAIS

RECREIO:

Os recreios serão em horários e espaços distintos (como mostrados na tabela) e terão 30 minutos para os funcionários da limpeza realizarem a higienização necessária.

ANTES DOS ALUNOS ENTRAREM NAS SUAS SALAS, SERÃO CONDUZIDOS À HIGIENIZAÇÃO DAS MÃOS NOS DISPENSERS DE ÁLCOOL GEL.

SAÍDA:

ANO	MANHÃ	TARDE
1º Ano	11h40min	17h40min
2º ano	11h40min	17h40min
3º ano	11h40min	17h40min
4º ano	11h20min/12h10min	17h20min /18h10min
5º ano	11h20min / 12h10min	17h20min /18h10min

* Os Alunos do Maternal I ao 1º Ano serão chamados via Walk Talk e sairão pelo portão da Rua Joca Vieira.

* Os alunos do 2º Ano ao 5º Ano serão chamados via Walk Talk sendo direcionados ao Ginásio pelo bedel, saindo pela Rua Senador Cândido Ferraz.

Retorno às Atividades Presenciais

ENSINO FUNDAMENTAL ANOS FINAIS E ENSINO MÉDIO

ENTRADA:

6º AO 8º ANO: PORTÃO DA QUADRA, AVENIDA SENADOR CÂNDIDO FERRAZ

- 1 funcionário para borrifar mochilas;
- 2 funcionários para aferir temperatura;
- 1 funcionário para orientar a higienização dos pés no tapete sanitizante e higienização das mãos no dispenser de álcool gel.

HORÁRIO – 6º AO 8º ANO – ENSINO FUNDAMENTAL ANOS FINAIS	
7h às 7h50	1ª AULA
7h50 às 8h40	2ª AULA
8h40 às 9h30	3ª AULA
9h30 às 10h	**RECREIO**
10h às 10h50	4ª AULA
10h50 às 11h40	5ª AULA
11h40 às 12h30	6ª AULA
12h30 às 13h20	7ª AULA

9º ANO A 3ª SÉRIE: PORTÃO PRINCIPAL, AVENIDA JOCKEY CLUB

- 1 funcionário para borrifar mochilas;
- 2 funcionários para aferir temperatura;
- 1 funcionário para orientar a higienização dos pés no tapete sanitizante e higienização das mãos no dispenser de álcool gel.

HORÁRIO – 9º ANO A 3ª SÉRIE	
7h às 7h50	1ª AULA
7h50 às 8h40	2ª AULA
8h40 às 9h	**RECREIO**
9h às 9h50	3ª AULA
9h50 às 10h40	4ª AULA
10h40 às 11h	**RECREIO**
11h às 11h50	5ª AULA
11h50 às 12h40	6ª AULA
12h40 às 13h30	7ª AULA

*** OS ALUNOS SERÃO CONDUZIDOS DIRETO PARA SUAS SALAS PELOS FUNCIONÁRIOS LOCALIZADOS NOS CORREDORES.**

Retorno às Atividades Presenciais

ENSINO FUNDAMENTAL ANOS FINAIS E ENSINO MÉDIO

INTERVALO:

	6º ANO	7º ANO	8º ANO
RECREIO (SAIR DE SALA)	9h25	9h30	9h35
RECREIO (ENTRAR EM SALA)	9h55	10h	10h05

	9º ANO	1ª SÉRIE	2ª SÉRIE	3ª SÉRIE
RECREIO (SAIR DE SALA)	8h35 10h35	8h40 10h40	8h45 10h45	8h45 10h45
RECREIO (ENTRAR EM SALA)	8h55 10h55	9h 11h	9h05 11h05	9h05 11h05

LOCAIS ESPECÍFICOS:

6º ANO / 9º ANO	7º ANO / 1ª SÉRIE	8º ANO / 2ª e 3ª SÉRIE
Área de convivência da cantina	Espaço do Salão de Jogos	Espaço da quadra
Os recreios serão em horários distintos (como explanado na tabela acima) e terão 30 minutos para os funcionários da limpezarealizarem a higienização necessária		
Antes dos alunos entrarem nas suas salas, serão conduzidos a higienização das mãos nos dispenses de álcool gel		

SAÍDA:

	6º ANO	7º ANO	8º ANO
HORÁRIO (SAÍDA)	12h25	12h30	13h20

	9º ANO	1ª SÉRIE	2ª SÉRIE	3ª SÉRIE
HORÁRIO (SAÍDA)	13h25	13h25	13h30	13h30

OS ALUNOS TERÃO 5 MINUTOS DE DIFERENÇA PARA A SAÍDA E SAIRÃO PELOS PORTÕES QUE ENTRARAM:

6º AO 8º ANO: PORTÃO DA QUADRA, AVENIDA SENADOR CÂNDIDO FERRAZ

9º ANO A 3ª SÉRIE: PORTÃO PRINCIPAL, AVENIDA JOCKEY CLUB

Novas *Rotinas*

Todas as AULAS PRESENCIAIS SERÃO TRANSMITIDAS SIMULTANEAMENTE, por meio de tecnologia digital do Infantil I à 3ª Série do Ensino Médio.

Aulas Híbridas

Capacidade das Salas

Todas as salas de aula serão preparadas para acolher os alunos a cada dia. Desse modo, as CARTEIRAS SERÃO REORGANIZADAS, mantendo-se o espaçamento de 1,0 m entre elas.

Foi oferecida CAPACITAÇÃO AOS PROFISSIONAIS DA ESCOLA, visando à prevenção ao coronavírus e à orientação adequada dos alunos sobre medidas de higiene e prevenção à disseminação do vírus.

Capacitação de Profissionais

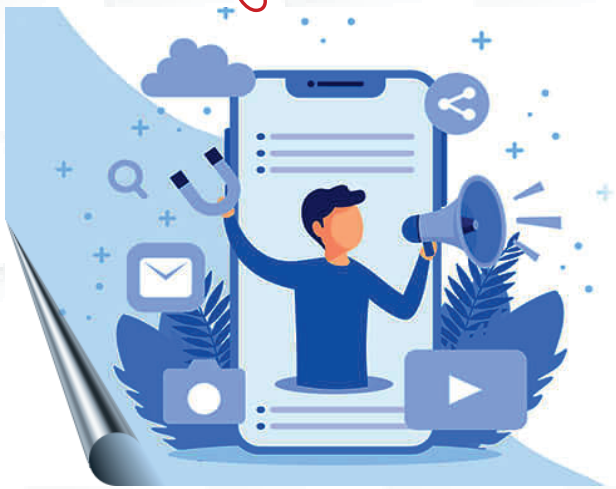

Máscara de Proteção

Para adentrar à escola, será exigido o uso de MÁSCARA de todas as pessoas (alunos, pais, responsáveis, professores e funcionários).

Garrafinha com Água

Cada aluno deverá trazer para a escola sua **GARRAFINHA COM ÁGUA** e ser orientado a não compartilhá-la com colegas. Os bebedouros servirão para a reposição de água nas garrafinhas.

Idas ao **BANHEIRO** serão controladas por profissionais da escola, de modo a se evitar um número de usuários superior ao permitido para o espaço.

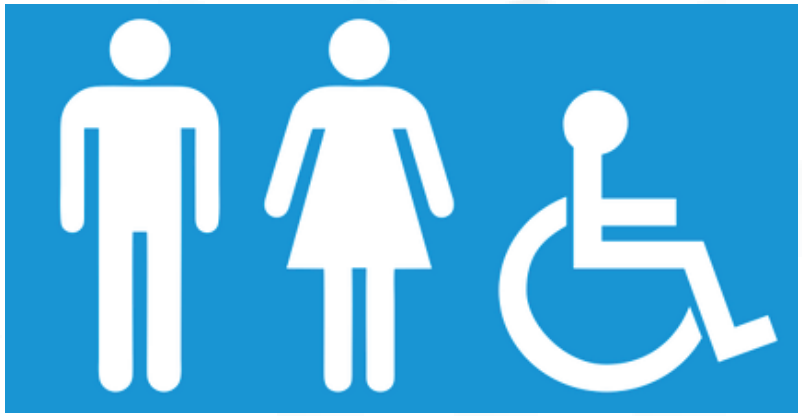

Uso Controlado do Banheiro

Responsabilidade Diária das *Famílias*

- Visando à PROTEÇÃO PESSOAL, os responsáveis deverão providenciar máscaras/protetores faciais para seus filhos. Sem esses itens não será permitida a entrada do estudante na escola;

- Recomenda-se que os pais e/ou responsáveis verifiquem a temperatura do aluno ao menos duas vezes ao dia: à noite e no horário que antecede à sua entrada na escola;

- Em caso de febre os pais e/ou responsáveis devem tomar as providências cabíveis e comunicar à escola sobre a ocorrência;

- Se houver FEBRE ACOMPANHADA DOS SINTOMAS DA COVID-19, o estudante permanecerá em casa por um período de 14 dias. Seu retorno ao Colégio está vinculado à autorização médica, que deverá ser entregue à Coordenação do Segmento;

- Os pais deverão informar imediatamente à escola se algum MEMBRO DA FAMÍLIA APRESENTAR SINTOMAS DE COVID-19, para que outros estudantes que conviveram com seus filhos possam ser monitorados;

- Os **ESTUDANTES DEVERÃO PERMANECER EM CASA SE ELES PRÓPRIOS OU QUALQUER MEMBRO DA FAMÍLIA APRESENTAR SINTOMAS de COVID-19;**

- Estudantes com **RESFRIADOS, ALERGIAS E OUTROS SINTOMAS** deverão permanecer em casa até que os sintomas desapareçam, e, ao retornar à escola, deverão apresentar atestado médico que confirme sua recuperação;

- Em caso de viagem: recomenda-se que informe ao Colégio e apresente o histórico da viagem antes do retorno do estudante às atividades escolares;

- Em caso de **DÚVIDA SOBRE A PRESENÇA OU NÃO DA COVID-19**, orienta-se os responsáveis para que mantenham o estudante em observação, em casa, a fim de evitar qualquer possibilidade de contágio;

- Em casos de dúvidas ou de necessidades que não constem deste Protocolo, as famílias serão atendidas por profissionais da escola, individual ou coletivamente, por meio de agendamento.

"Somente é grande
o que se faz com grande amor."

Savina Petrilli

Certamente, nossa vida não será mais a mesma após a pandemia que tem assolado o mundo. Certamente, estamos, todos, aprendendo muito a cada dia: a sermos mais tolerantes, a darmos mais valor a solidariedade, ao carinho entre as pessoas, a fraternidade. Buscamos, a cada momento, meios de superação da pandemia e de suas causas – tanto as físicas quanto as psicológicas. Estamos reinventando a escola, reinventando muitas de nossas ações diárias, rotineiras.

A Família Madre Savina, guiada pelo compromisso com o crescimento e aprimoramento da pessoa humana, continua valorizando e investindo na Educação Preventiva, Personalizada, sempre atenta aos desafios impostos cotidianamente a todos nós.

Encaremos, juntos e confiantes, o cenário de retorno às atividades presenciais. Todos cuidam de todos!